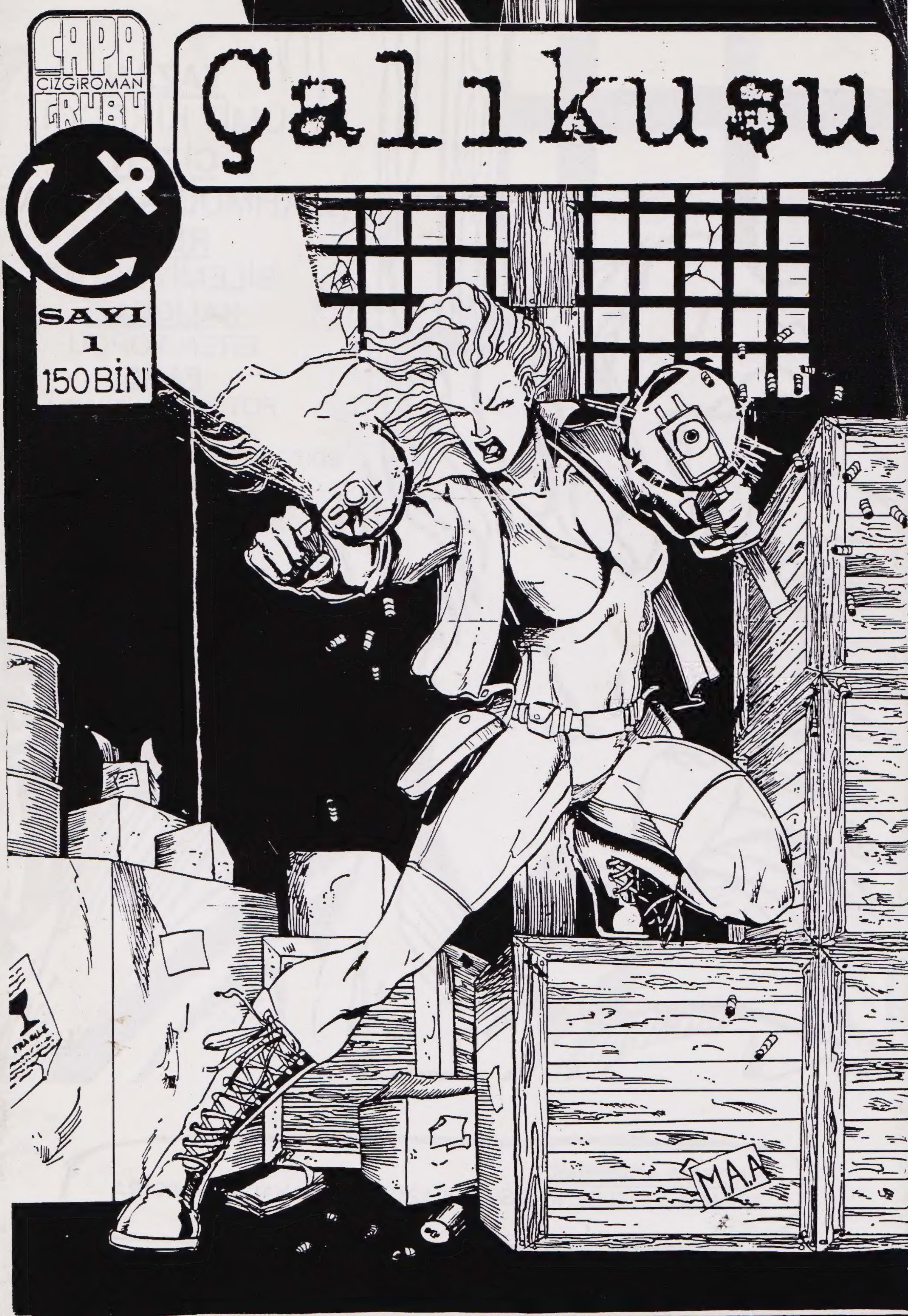
ÇAPA
ÇİZGİROMAN
GRUBU
Çalıkuşu
SAYI
1
150 BİN
FRAGILE
M.A.A

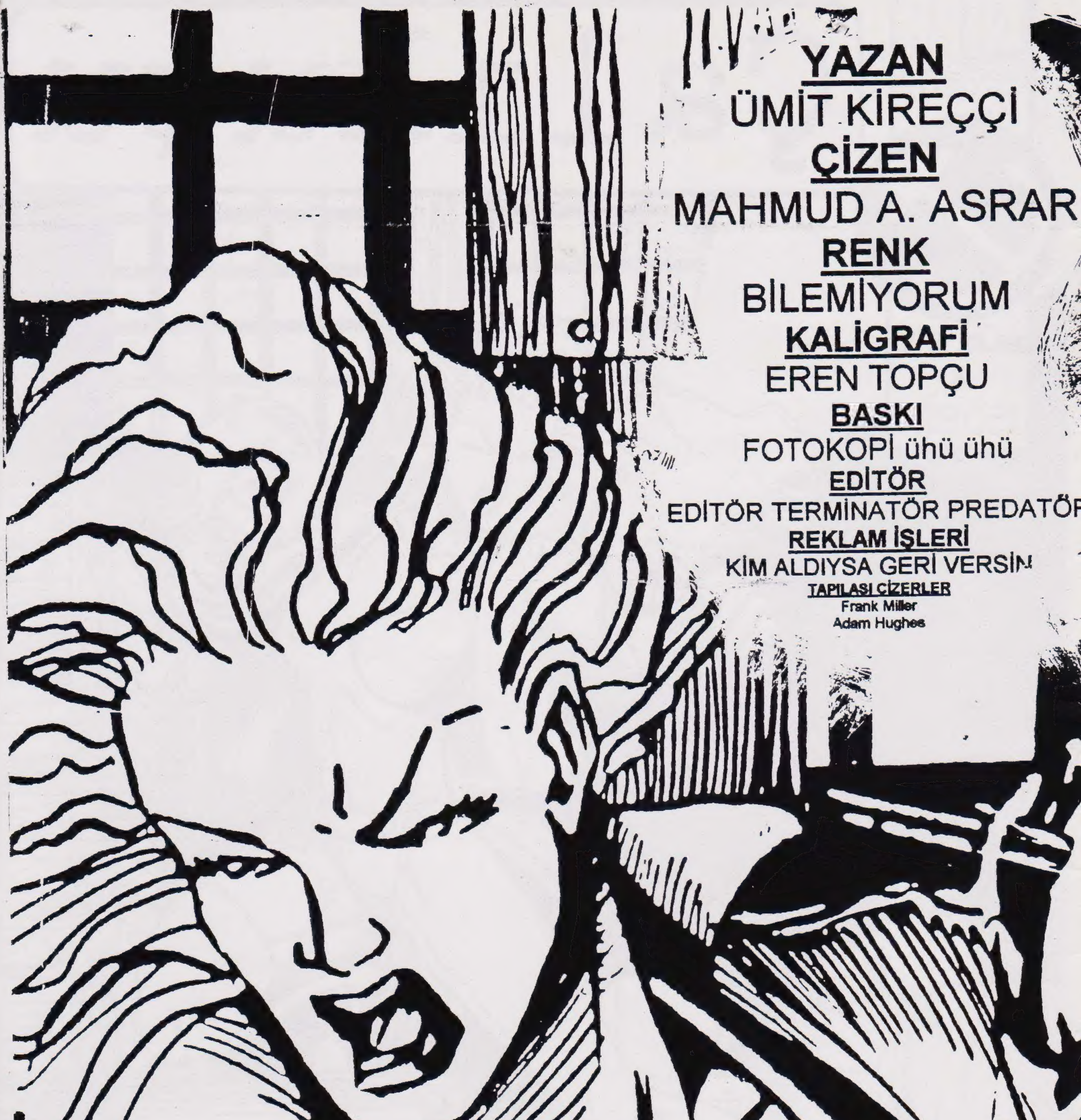


**YAZIŞMA ADRESİMİZ :**
AKIN CADDESİ CENGİZ SOKAK 128/1 YENİMAHALLE / **ANKARA**

NOT: EREN'E ÇİNİDE YARDIM ETTİĞİ İÇİN TEŞEKKÜR EDİYORUM.
-MAHMUD

* SÜRGÜN #3'DE OLMUŞTU.

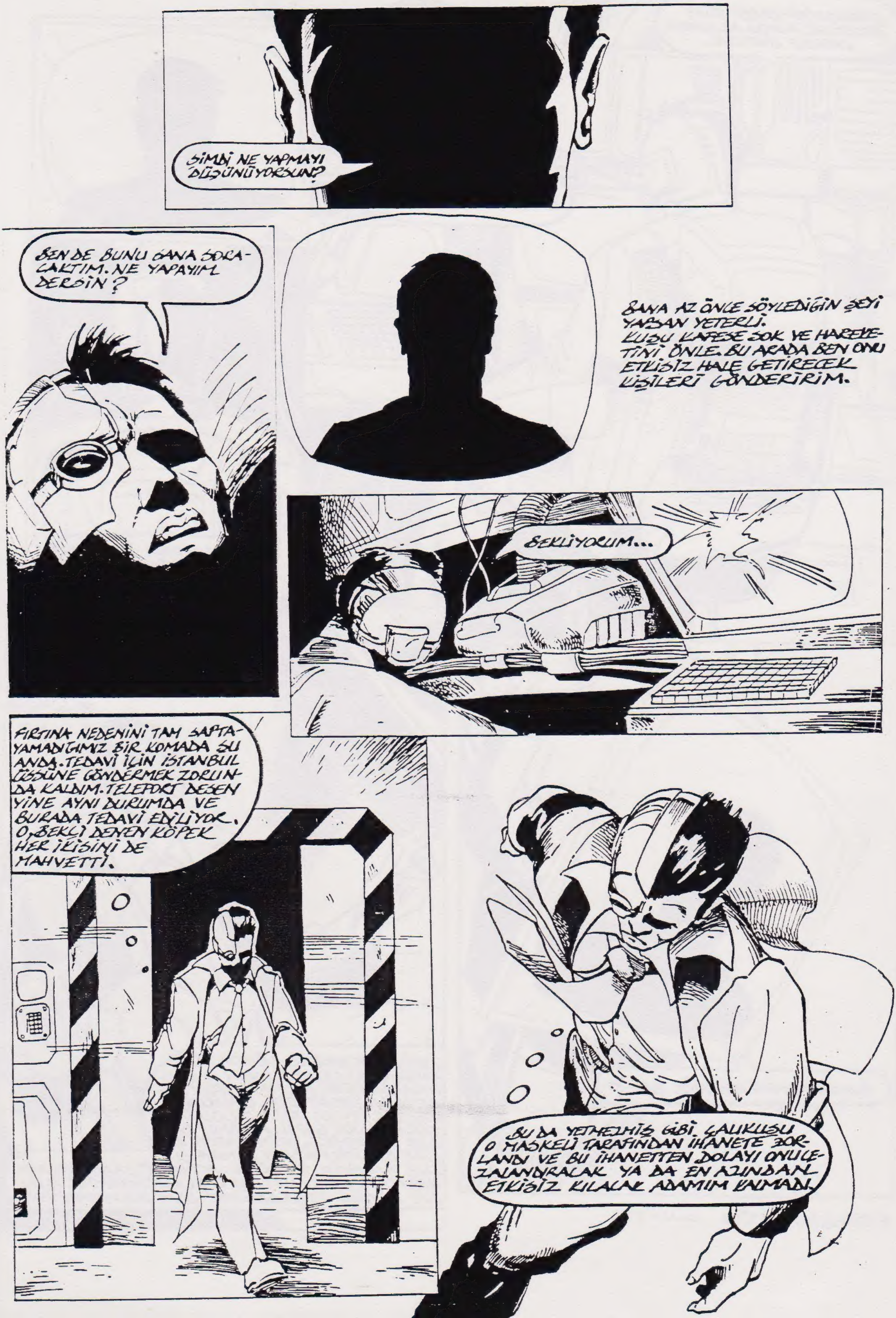
ŞİMDİ NE YAPMAYI DÜŞÜNÜYORSUN?
SEN DE BUNU SANA SORACAKTIM. NE YAPAYIM DERSİN?
SANA AZ ÖNCE SÖYLEDİĞİN ŞEYİ YAPSAN YETERLİ. KUŞU KAFESE SOK VE HAREKETİNİ ÖNLE. BU ARADA BEN ONU ETKİSİZ HALE GETİRECEK KİŞİLERİ GÖNDERİRİM.
BEKLİYORUM...
FIRTINA NEDENİNİ TAM SAPTAYAMADIĞIMIZ BİR KOMADA ŞU ANDA. TEDAVİ İÇİN İSTANBUL ÜSSÜNE GÖNDERMEK ZORUNDA KALDIM. TELEPORT DESEN YİNE AYNI DURUMDA VE BURADA TEDAVİ EDİLİYOR. O, BEKÇİ DENEN KÖPEK HER İKİSİNİ DE MAHVETTİ.
BU DA YETMEZMİŞ GİBİ ÇALIKUŞU O MASKELİ TARAFINDAN İHANETE ZORLANDI VE BU İHANETTEN DOLAYI ONU CEZALANDIRACAK YA DA EN AZINDAN ETKİSİZ KILACAK ADAMIM KALMADI.

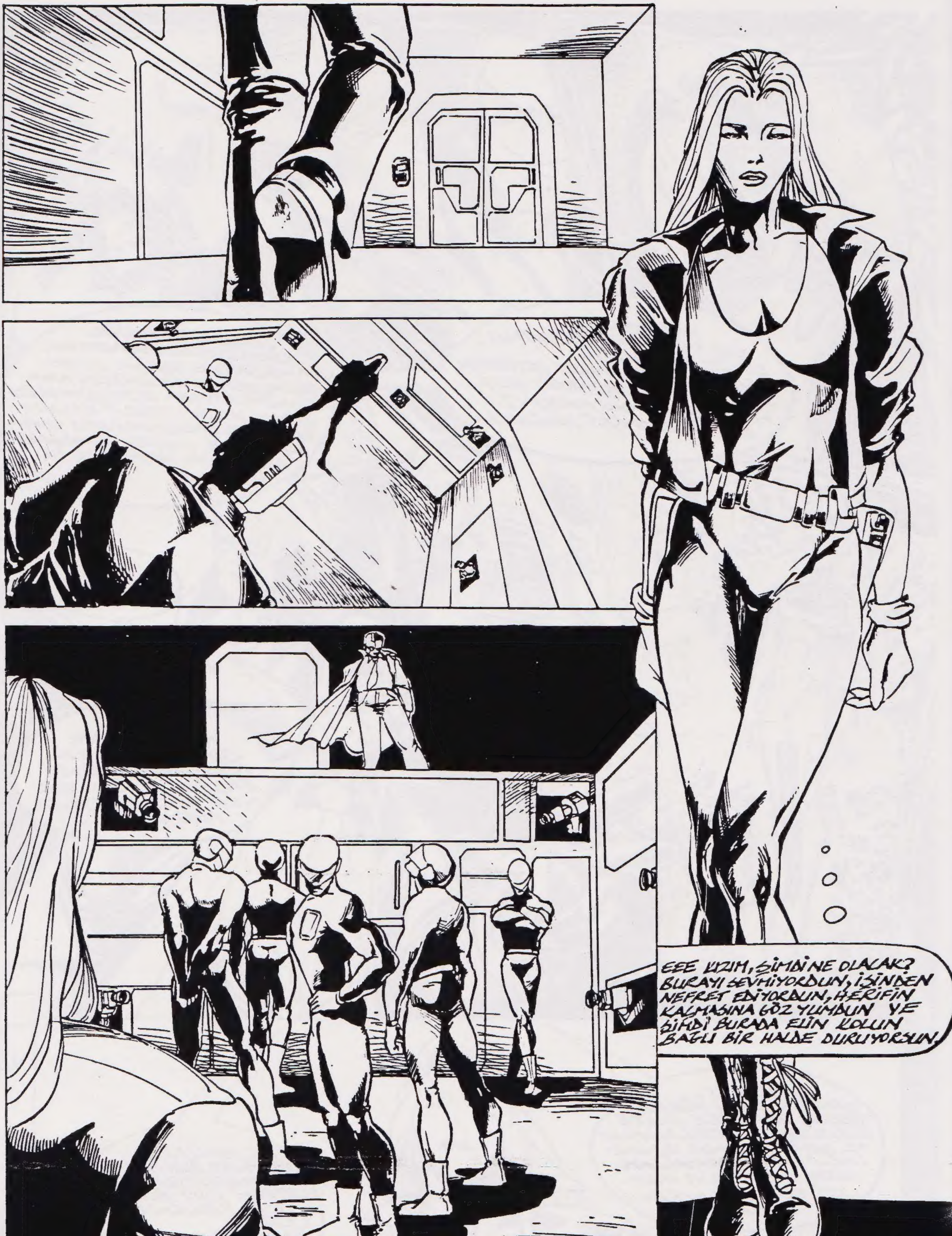
EEE KIZIM, ŞİMDİ NE OLACAK? BURAYI SEVMİYORDUN, İŞİNDEN NEFRET EDİYORDUN, HERİFİN KAÇMASINA GÖZ YUMDUN VE ŞİMDİ BURADA ELİN KOLUN BAĞLI BİR HALDE DURUYORSUN.

GÖRÜYORUM Kİ KUŞ KAFESE GİRMİŞ. ZAVALLI KÜÇÜK HAİN KUŞ... DEMEK BİZE İHANET ETTİKTEN SONRA HALÂ KAÇMAYIP ORTA-LIKTA DOLANABİLİYORSUN? BÜYÜK CESARET DOĞRUSU...
GERÇEKTEN TAKDİR EDİYORUM BU CESARETİNİ. AMA SADECE TAKDİR EDİYO-RUM. SENİN YÜZÜNDEN ANA ÜSSÜM HAVAYA UÇTU, ŞİMDİ BU UFACIK YERDE TIKILIP KALDIM. GENETİK ÇALIŞMALARIM YARIM KALDI VE HEPSİ KOMADAKİ OĞLUMLA İSTANBUL'A UÇTU...
NEDEN?
ÇÜNKÜ KUŞUMUZ DA, ŞU SALAKLAR DA GÖREVLERİ YERİNE BAŞKA ŞEYLER YAP-MAYI TERCİH ETTİLER. HERNEYSE...
ÇALIKUŞU, SENİNLE İLGİLİ HÜKMÜ YERİNE GETİRMEK ÜZERE KURULUŞ'UN ÖZEL ADAMLARI AZ SONRA BURADA OLACAK-LAR. SENİ ONLARA SAĞLAM VEREBİLMEMİZ İÇİN HARE-KET ETMEMEN GERE-KİYOR.
NE TEHLİKELİ OLDUĞUNU BİLDİĞİMDEN TÜM HAREKETLERİNİ İZ-LEMESİ İÇİN BİLGİSA-YAR'A PROGRAM YÜK-LEDİM. HAREKET ETTİĞİN AN BÜTÜN SİLAHLAR ATEŞLENECEK.

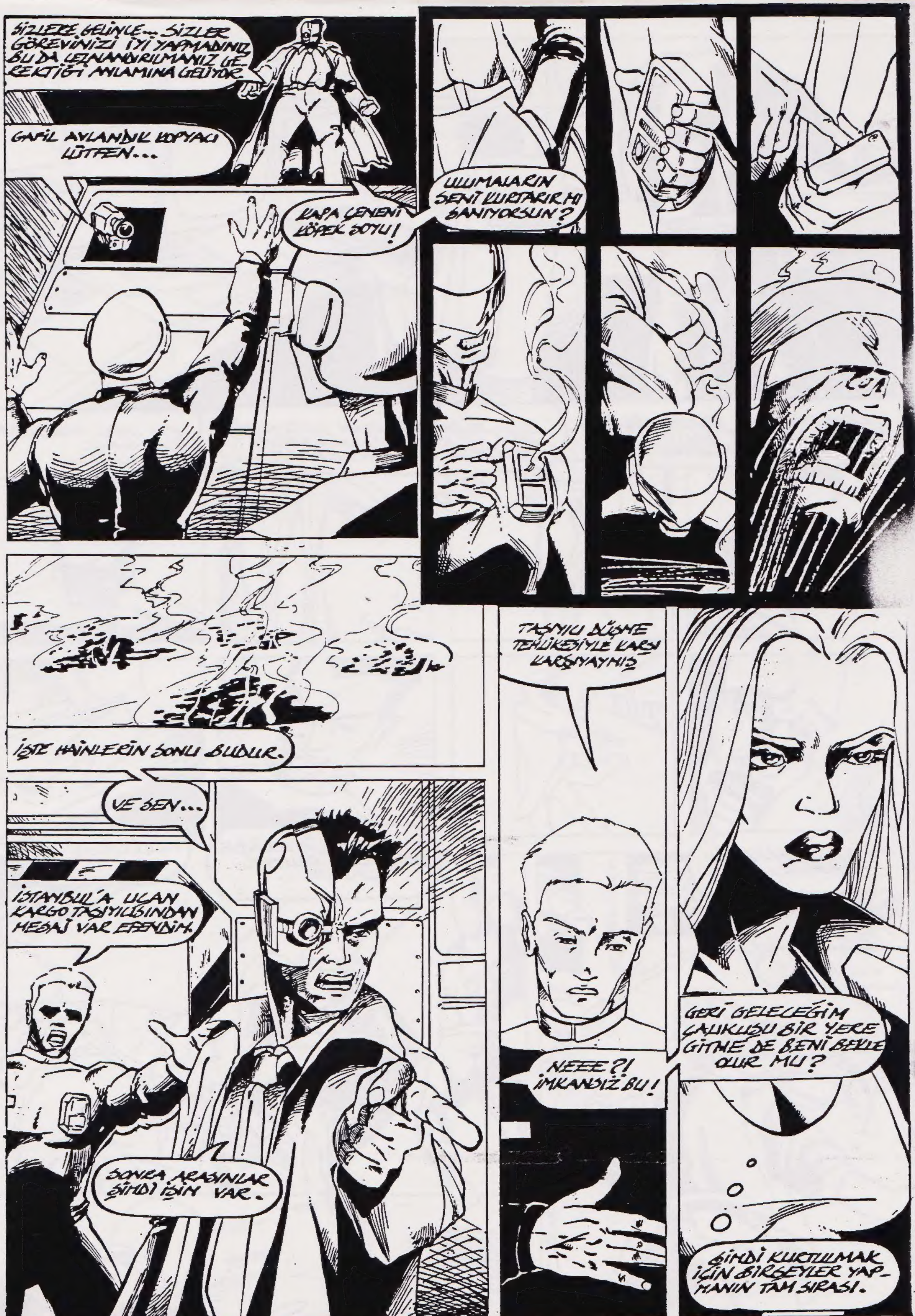
SİZLERE GELİNCE... SİZLER GÖREVİNİZİ İYİ YAPMADINIZ BU DA CEZALANDIRILMANIZ GEREKTİĞİ ANLAMINA GELİYOR.
GAFİL AVLANDIK KOPYACI LÜTFEN...
KAPA ÇENENİ KÖPEK SOYU!
ULUMALARIN SENİ KURTARIR MI SANIYORSUN?
İŞTE HAİNLERİN SONU BUDUR.
VE SEN...
İSTANBUL'A UÇAN KARGO TAŞIYICISINDAN MESAJ VAR EFENDİM.
SONRA ARASINLAR ŞİMDİ İŞİM VAR.
TAŞIYICI DÜŞME TEHLİKESİYLE KARŞI KARŞIYAYMIŞ
NEEE?! İMKANSIZ BU!
GERİ GELECEĞİM ÇALIKUŞU BİR YERE GİTME DE BENİ BEKLE OLUR MU?
ŞİMDİ KURTULMAK İÇİN BİRŞEYLER YAPMANIN TAM SIRASI.

ÇALIKUŞU'NUN SOL ELİNİN KÜÇÜK PARMAĞI HAREKET EDİYOR. NE YAPMAMIZ GEREKİYOR?
SİZ DÜŞÜNEDURUN MORONLAR, BEN ŞU KORUMA KALKANINI DEVREYE SOKANA KADAR...
EN UFAK HAREKETTE VURMANIZ EMREDİLDİ.
KLİK
AMA KÜÇÜK PARMAK BU SADECE.
ENERJİ ÖLÇÜMLERİNDE DEĞİŞİKLİK OLUYOR. ÇABUK...
...VURUN...
...ONU!

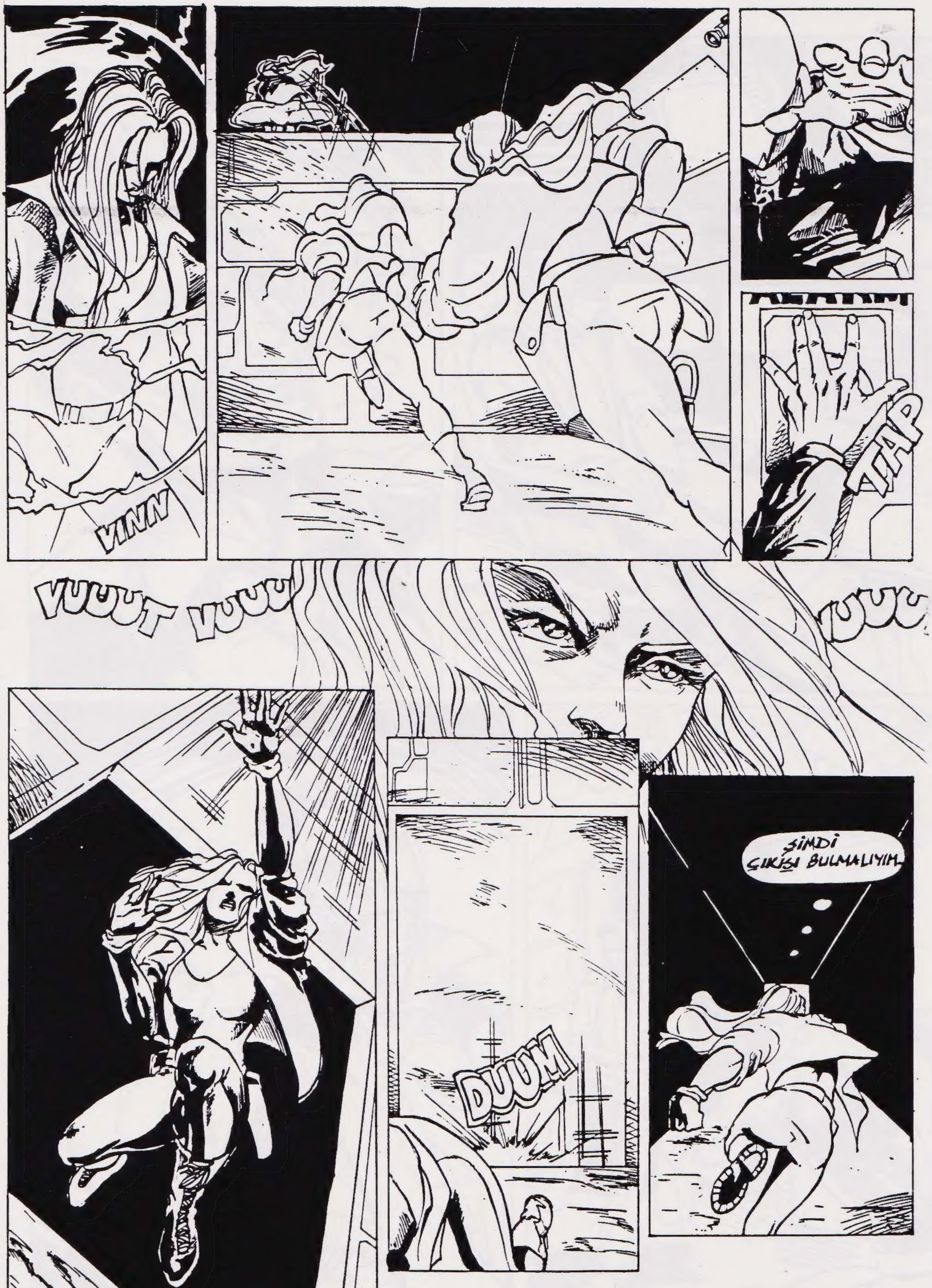
VINN
TAP
VUUUT VUUU
VUUU
DUUM
ŞIMDI ÇIKIŞI BULMALIYIM.

VUUUT VUU
NELER OLUYOR?!!
VUUT VUUUT VUUU
ÇAURUŞU KAÇTI EFENDİM!
NEEE!
ÇABUK ONU BULUN
YOK EDİN ASLA ÇIKMAMALI
BURADAN ASLA!

BURADA GİRİŞ KALMADI. BU DURUMDA BİR TANE KENDİM AÇARIM.
RATTATAT
BOOOOM
ŞİMDİ SIRA DIŞKAPIYI BULMAYA GELDİ.

BU SEFER BAŞARISIZLIK YOK. ÇALIKUŞU YOK OLACAK.
KORİDOR C
BEN KOPYALI ESKİ İTİBARIMI KAZANIP, HAYALLERİMİ GER-ÇEKLEŞTİRME YOLUNDA İLERLEYECEĞİM...
NEREDE O ÇALIKUŞU OROSPUSU?
ÇALIKUŞU KARŞISINA ÇIKANLARI AŞIP C KORİDORUNA YÖNELDİ.
"C"-Mİ...?

BOOOM
DURDURUN ŞUNU! ÇABUK DURDURUN!
PAT
PAT
PAT
PAT

SEN ...SEN RABALIĞINI VURMAZSIN DEĞİLMİ ÇALIKUŞU?
BİLMEM...
EN İYİSİ GEÇMİŞİ UNUTALIM HA,...
NE DERSİN?
BURADAN AYRILINCA GERÇEK GEÇMİŞİMİ HATIRLAYACAĞIM KOPYACI. ARAYIP BULACAK VE GERÇEK GEÇMİŞİMLE YÜZLEŞECEĞİM.
SEN İSE TARİH OLACAKSIN VE HERKES TARAFINDAN UNUTULACAKSIN.

BENİ VURMA ÇALIKUŞU. BEN SANA HEP BİR BABA GİBİ DAVRANDIM.
HOŞÇAKAL BABA.
UNFF
NNGH

KURULUŞ'UN ÖZEL GÜÇLERİ OLAN ELEMANLAR GELDİLER EFENDİM.
NEREDELER ŞİMDİ?
YANINIZA İNDİLER.

BUNDAN SONRASI BİZİM İŞİMİZ KOPYALI...
YOLUMUZA ÇIKMAYIN Kİ SİZE DE ZARAR VERMEYELİM.
SÜRECEK...